HELIX
REALITY



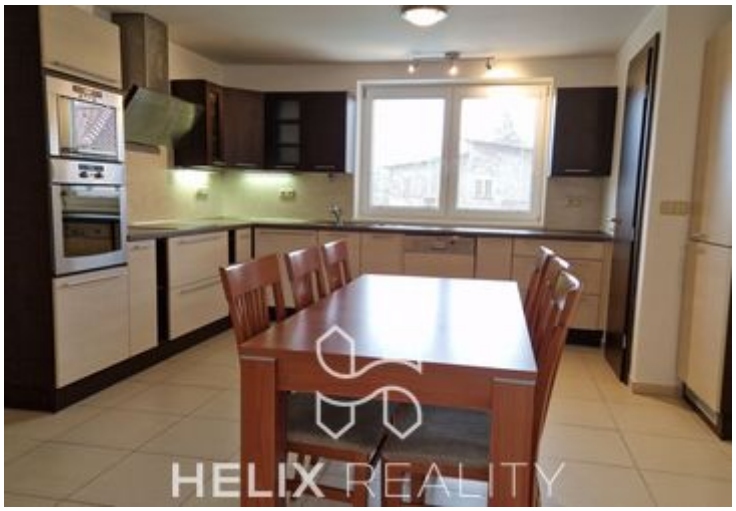

Bungalov 5+kk se zahradou, Kunčičky u Bašky

Kunčičky u Bašky, Baška, Frýdek-Místek

30 000 Kč / měsíc

Objevte toto krásné místo pro pohodlné rodinné bydlení. HELIX REALITY nabízí k pronájmu novější prostorný bungalov o zastavěné ploše 234 m2 s ještě prostornější zahradou. Tento částečně vybavený dům disponuje čtyřmi samostatnými ložnicemi, nadstandardním obývacím prostorem s krbem, jídelnou a kuchyňským koutem včetně spotřebičů. Z obývacího pokoje a z ložnice je vstup na terasu a zahradu v zadní části domu. V jedné ložnici jsou zabudovány vestavěné skříně. V domě jsou dvě koupelny - menší se sprchovým koutem a s WC, větší koupelna má sprchový kout, vanu, WC a pračku. Na podlaze je v celém domě položena keramická dlažba. K domu náleží dvojgaráž se sekčními vraty s dálkovým ovládáním a krásná zahrada o výměře 1200 m2. Dům je vytápěn tepelným čerpadlem, v domě je podlahové vytápění kombinované v některých místnostech s radiátory. Samozřejmostí je satelitní příjem českých i zahraničních televizních kanálů a internetové připojení s WIFI. V domě je pro ochranu proti vloupání a požáru zabudován elektronický zabezpečovací systém Jablotron s možným výstupem na pult bezpečnostní agentury. Dům se nachází 1 minutu od nájezdu na rychlostní komunikaci Frýdlant-Ostrava a 3 minuty od nájezdu na dálnici Olomouc-Český Těšín, dojezd do centra Místku za 8 minut. Platby: nájemné + 6000 Kč na energie a služby; dvouměsíční kauce; provize ve výši nájemného. Dům bude k dispozici v průběhu července.

CENA

Cena nájmu	30 000 Kč / měsíc
Poznámka	Včetně vybavení
Provize	+ provize RK
Náklady na bydlení	6 000

LOKALITA

Okres:	Frýdek-Místek
Obec	Baška
Ulice	Skryto
č. domovní / č. orientační	Skryto

INFORMACE O NABÍDCE

Typ smlouvy	Pronájem
Číslo zakázky	1522

Petr Adamec
Tel.: +420 734 443 631
E-mail: helix@helixreality.cz

Číslo nabídky: 1522
https://helixreality.cz/reality/1522/

Datum aktualizace	12.07.2024
Poloha objektu	Samostatný
Druh objektu	Cihlová
Umístění objektu	Klidná část obce
Dispozice:	5 a více pokojů
Vybaveno	Ano
Zastavěná plocha m^2	234
Užitná plocha m^2	210
Plocha parcely m^2	1201
Počet garáží	2
Ostatní	Bezbariérový přístup
Zástavba	Bydlení
Telekomunikace	Telefon, Internet
Sítě	Satelit
Topení	Jiné
Komunikace	Asfaltová
Datum nastěhování	01.07.2024
Počet podlaží objektu	1

PRŮKAZ ENERGETICKÉ NÁROČNOSTI BUDOVY

Třída	B - Velmi úsporná
Vyhláška	78/2013 Sb.
Spotřeba	137 kWh/m² za rok

POPIS DOMU

Kategorie	Rodinné domy
Druh domu	Rodinný dům
Typ domu	Přízemní
Stav domu	Velmi dobrý
Voda	Vodovod

Petr Adamec
Tel.: +420 734 443 631
E-mail: helix@helixreality.cz